



L'Università per Tutti



auser
Università Età Libera
Borgo San Lorenzo

UNIVERSITÀ DELL'ETÀ LIBERA DEL MUGELLO



PROGRAMMA
PRIMO SEMESTRE 2022

in collaborazione con:



Comune
di BARBERINO
DI MUGELLO



Comune
di BORGO
SAN LORENZO



Comune
di FIRENZUOLA



Comune
di SCARPERIA
e SAN PIERO



Comune
di VAGLIA



Comune
di VICCHIO

e con:



UNIONE
MONTANA
DEI COMUNI
DEL MUGELLO

e con il sostegno di:

unicooptirenze
Sezione Soci Borgo San Lorenzo
Sezione Soci Barberino di Mugello



UNIVERSITÀ
DELL'ETÀ LIBERA
DEL MUGELLO

L'Università per Tutti

PROGRAMMA
PRIMO SEMESTRE 2022



L'Università per tutti

L'Università dell'Età Libera del Mugello (UDEL) è un'associazione di promozione sociale (APS) affiliata all'AUSER, nata nel 1994 e attiva con continuità a partire dal 1995 fino ad oggi: 28 anni di impegno in Mugello nel campo della promozione sociale e dell'educazione degli adulti.

L'AUSER - Università Dell'Età Libera, associazione per l'invecchiamento attivo, è regolarmente iscritta all'Albo regionale delle associazioni no profit di promozione sociale ed ha fra le proprie finalità statutarie lo svolgimento di attività nei settori dell'istruzione, della formazione, della tutela e valorizzazione del patrimonio artistico e storico e della promozione dell'arte e della cultura.

Essa opera nei vari comuni del Mugello, coinvolgendo una media annuale di quasi 1000 utenti nei corsi, nei laboratori e nelle visite guidate, su temi sempre più orientati agli obiettivi dell'Agenda 2030, che sostengono una visione integrata delle dimensioni dello sviluppo sociale, economico, culturale e ambientale, nell'ottica della sostenibilità, al fine di conservare il pianeta per le generazioni future sia dal punto di vista ecologico che da quello civile.

I moduli di lingue, informatica, storia e identità culturale, ambiente, salute e benessere, creatività, cultura e beni culturali si configurano come occasioni di apprendimento, spazi di prossimità e socialità, azioni proattive per una cittadinanza democratica. La programmazione delle diverse attività tiene conto delle indicazioni contenute nel Piano strategico nazionale per lo sviluppo delle competenze della popolazione adulta per il triennio 2021 - 2023 e in particolare della Dichiarazione di intenti 2020 sottoscritta dai soggetti afferenti all'EdAForum Toscana.

L'associazione ha prodotto nel tempo varie mostre, pubblicato monografie e DVD, risultati del lavoro di approfondimento e studio collettivo dei nostri associati sui temi dell'identità e dei beni culturali del Mugello. L'ultima pubblicazione: "Chiese, cappelle, oratori di Scarperia e San Piero e del suo territorio" edita nel 2021, come il preceden-

te volume “Chiese, cappelle, oratori di Borgo San Lorenzo e del suo territorio” uscito nel 2016, è frutto di un lavoro collettivo pluriennale avviato nel contesto di un corso di formazione sullo studio dei beni culturali del territorio, ed avrà ancora un seguito con la ricerca sulle chiese e le pievi dei territori di Vicchio e di Barberino di Mugello.

L'UDEL Mugello ha partecipato negli anni a vari progetti europei di educazione degli adulti – sia in qualità di partner che di soggetto coordinatore della proposta e a bandi del Fondo Sociale Europeo per l'Educazione degli Adulti, attivando la sperimentazione dei Circoli di studio.

Nel 2016 ha nuovamente ottenuto dall'Auser nazionale il Bollino blu, un importante riconoscimento per la qualità della formazione.

Il programma di attività per il 1° semestre 2022 è un atto di speranza, una ripartenza dopo anni difficili in cui la pandemia da Sars COV 2 ha costretto tutti ad una pausa forzata. Ci auguriamo che le proposte presentate possano rispondere agli interessi e al desiderio di partecipazione dei cittadini.

Università dell'Età Libera del Mugello

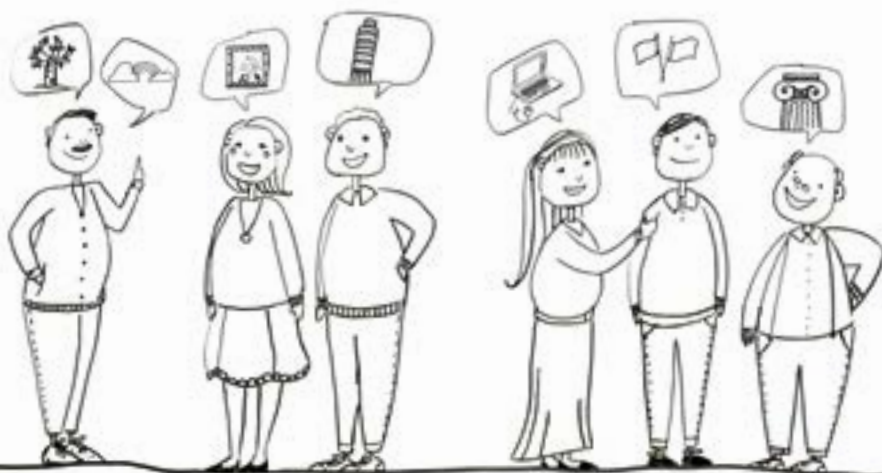

STAFF

VOLONTARI DELL'ASSOCIAZIONE UNIVERSITÀ ETÀ LIBERA MUGELLO

impegnati durante tutto l'arco dell'anno per la progettazione, organizzazione, gestione, amministrazione, segreteria.

Elisabetta Banchi
Giada Bertozzi
Carla Falchi
Fiorenza Giovannini
Rita Giovannini
Sergio Giuliattini
Anna Guidarelli
Rossana Innocenti
Ubaldo Marchi
Valentina Martini
Marisa Mordini
Francesco Olmi
Caterina Pannone
Antonella Ridolfi
Tommaso Roselli
Laura Stefanacci
Noemi Tempestini
Gianfranco Traversi

L'UDEL ringrazia caldamente per l'attiva collaborazione a diffondere l'educazione degli adulti le biblioteche dei Comuni di Barberino M.Ilo, Borgo San Lorenzo, Firenzuola, Scarperia, San Piero, Vaglia, Vicchio nelle figure degli amministratori, dei funzionari responsabili di settore e degli operatori di biblioteca.

Progetto grafico e impaginazione

Convoi scs onlus - www.convoi.coop

Illustrazioni

Serena Barbieri

Stampa

Grafiche Fiorentine Barberino di Mugello

Condizioni di partecipazione

I corsi sono aperti a tutti i cittadini dai 14 ai... 99 anni! **Per partecipare è obbligatorio il Green Pass rafforzato** ed essere soci di Auser-Università dell'Età Libera o di Auser. La quota associativa annuale è di euro 13.00, **la tessera è valida dal 1° gennaio al 31 dicembre** e consente di partecipare a tutte le attività formative e associative dell'Auser. Inoltre comprende la copertura assicurativa, nonché facilitazioni e sconti di vario tipo che sono indicati nel sito di Auser nazionale.

INFORMAZIONI PRATICHE

I corsi inizieranno alla data indicata nel programma che potrà, se necessario, subire variazioni, che verranno comunicate agli interessati. Il programma dettagliato dello svolgimento di ogni corso sarà presentato dal docente durante la prima lezione. La partecipazione al 75% delle ore di ciascun corso o laboratorio dà diritto ad avere l'attestato di frequenza, su richiesta segnalata direttamente dall'iscritto al docente. Qualora il corso non venga effettuato, la quota di iscrizione sarà rimborsata, la tessera invece non può essere rimborsata.

Per eventuali chiarimenti scrivere alla mail: **udelbsl191@gmail.com** o chiamare l'ufficio UDEL tel. 055-8458718, il lunedì il mercoledì e il venerdì ore 10.30 - 12.30 o visitare il sito: **www.universitaliberamugello.it**.

ISCRIZIONE AI CORSI

Le iscrizioni sono aperte dal 10 febbraio 2022. E' possibile iscriversi anche a corso già iniziato. In ogni biblioteca comunale è possibile l'iscrizione anche ai corsi e alle visite guidate realizzate in altri Comuni. **Uno sconto è riconosciuto, all'atto dell'iscrizione, solo su presentazione della tessera personale di socio Unicoop o Pro-loco nel caso di Barberino e di Firenzuola e dell'Associazione Artemisia di Firenzuola. Uguale sconto, pari a circa il 10%, è applicato ai giovani 14-18enni.**

PER INFORMAZIONI E ISCRIZIONI A CORSI, LABORATORI E VISITE GUIDATE:

Auser – Udel Barberino di Mugello

cell. **338.1585105**

Auser – Udel Borgo San Lorenzo

tel. **055.8458718**

Biblioteca Borgo San Lorenzo

tel. **055.8457197**

Biblioteca Firenzuola

tel. **055.8199434**

Biblioteca San Piero a Sieve

tel. **055.8486791**

Biblioteca Scarperia

tel. **055.8431603**

Biblioteca Vaglia

tel. **055.409537**

Biblioteca Vicchio

tel. **055.8448251**



Legenda



SOCIETÀ



CULTURA



STORIA



AMBIENTE



SALUTE E BENESSERE



LINGUE STRANIERE



INFORMATICA



LABORATORI CREATIVI



VISITE GUIDATE



Febbraio/Giugno 2022

**INDICE DI CORSI, LABORATORI
E VISITE GUIDATE**



Barberino di Mugello

1. LE CHIESE DI SANTA TRINITA E OGNISSANTI A FIRENZE

Inizio 7 Maggio

2. CORSO DI INGLESE

(PRINCIPIANTI LIV. EUROPEO A2)

Inizio 16 Marzo

3. CORSO DI INGLESE

(INTERMEDIO LIV. EUROPEO B2)

Inizio 15 Marzo

4. CORSO DI INGLESE

(INTERMEDIO LIV. EUROPEO A2+)

Inizio 17 Marzo

5. CORSO DI DISEGNO E PITTURA

Inizio 15 Marzo

6. LABORATORIO DI CUCITO

Inizio 14 Marzo

7. BARBERINO E LE SUE CHIESE

Inizio 17 Febbraio

Borgo San Lorenzo

8. ECONOMIA DELLA SOLIDARIETÀ, RIFLESSIONI PER PREPARARE UN FUTURO MIGLIORE

Inizio 5 Marzo

9. SAPER GUARDARE LA SCULTURA

Inizio 28 Febbraio

10. LA FIRENZE MEDIEVALE: IL MUSEO DEL BARGELLO

Inizio 22 Marzo

11. CORSO DI INGLESE

(PRINCIPIANTI LIV. EUROPEO A1/A2)

Inizio 7 Marzo

12. CORSO DI INGLESE

(INTERMEDIO LIV. EUROPEO B1)

Inizio 24 Febbraio

13. CONVERSAZIONE IN INGLESE

Inizio 21 Aprile

14. CORSO DI RUSSO

(PRINCIPIANTI LIV. EUROPEO A1)

Inizio 16 Marzo

15. LABORATORIO DI SCRITTURA CREATIVA

Inizio 15 Marzo

16. UNA PALESTRA PER LA MENTE: ALLENIAMO IL PENSIERO IN UNA PROSPETTIVA OTTIMISTICA

PAS AVANZATO

Inizio 9 Febbraio

17. BOTTEGA DI ASCOLTO E DI PAROLA. LABORATORIO DI LETTURA AD ALTA VOCE

Inizio 24 Marzo

18. CESTERIA: L'ARTE DELL'INTRECCIARE

Inizio 17 Marzo

19. STORIA DELLA MUSICA E DELL'OPERA LIRICA. LA SCUOLA VERISTA: MASCAGNI, LEONCAVALLO E CHIAI

Inizio 6 Aprile

20. FIRENZE: INSOLITA E CURIOSA TRA VILLE, PALAZZI E GIARDINI

Inizio 4 Maggio

21. IL NOSTRO PIANETA: PROBLEMI E PROSPETTIVE

Inizio 31 Marzo

22. CORSO DI GIARDINAGGIO

Inizio 19 Marzo

Firenzuola

23. CESTERIA: L'ARTE DELL'INTRECCIARE

Inizio 31 Marzo

24. LABORATORIO CONTEMPORANEA - MENTE

Inizio 9 Maggio

Scarperia e San Piero a Sieve

25. IL "300" A FIRENZE

Inizio 10 Marzo

26. ERBE DEI NOSTRI BOSCHI USO IN CUCINA, PIANTE ALIMENTARI E CURATIVE

Inizio 15 Aprile

27. DAL CASTELLO AL PODERE. INSEDIAMENTI E EDIFICI MUGELLANI DAL MEDIOEVO A CAFAGGIOLO

Inizio 29 Marzo

28. L'APOCALISSE DI SAN GIOVANNI

Inizio 27 Aprile

Vaglia

29. CORSO DI DISEGNO E ACQUERELLO NATURALISTICO "SOTTOSOPRA"

Inizio 25 Marzo

Vicchio

30. LUOGHI DI CULTO, SANTI E DEVOZIONI NEL TERRITORIO DI VICCHIO

Inizio 17 Marzo

Visite e percorsi guidati a Firenze e dintorni

1. IL MUSEO DI SAN MARCO

Sabato 12 Marzo

2. MOSTRA "GALILEO CHINI E IL SIMBOLISMO EUROPEO A VILLA BARDINI

Sabato 9 Aprile

3. MOSTRA "DONATELLO, IL RINASCIMENTO" A PALAZZO STROZZI

Sabato 14 Maggio

4. VISITA AL GIARDINO DI BOBOLI

Sabato 11 Giugno

5. FIRENZE: INSOLITA E CURIOSA TRA VILLE, PALAZZI E GIARDINI

> **Corso n° 20**

5.1 IL QUARTIERE DI SAN NICCOLO' E IL GIARDINO DELLE ROSE

Mercoledì 11 Maggio

5.2. PALAZZO GIANFIGLIAZZI BONAPARTE

Mercoledì 18 Maggio

5.3. VISITA A VILLA LA STELLA

Lunedì 23 Maggio

5.4. VILLA ROYAL E IL QUARTIERE DIBARBANO

Venerdì 27 Maggio



Febbraio/Giugno 2022
CORSI, LABORATORI E VISITE GUIDATE



1. Le chiese di Santa Trinita e Ognissanti a Firenze.

Docente: **Elisa Marianini, storica dell'arte**

Inizio corso: **sabato 7 maggio**

Durata corso: **6 ore**

Numero lezioni: **4 (3 lezioni + 1 visita guidata)**

Orario: **il sabato dalle 15,00 alle 16.30;**

calendario visita da concordare in sede di corso

Sede del corso: **Centro Civico via Vespucci, Barberino di Mugello**

Quota di partecipazione: **€ 35; soci Coop, Pro-loco e 14-18enni € 32**

(min.10 partecipanti)

Contenuti del corso: Il corso di tre lezioni e una visita guidata condurrà alla scoperta di due delle chiese più rappresentative di Firenze. Partendo da via Tornabuoni, una delle strade più importanti del centro storico della città, scopriremo i palazzi e le nobili famiglie che li hanno abitati, fino ad arrivare alla Chiesa di Ognissanti. Il corso è propedeutico alla visita alle Chiese di Santa Trinita e di Ognissanti di cui ammireremo le più importanti opere d'arte presenti sotto l'aspetto architettonico e artistico e riceveremo le necessarie informazioni storiche, iconografiche e iconologiche.

2. Corso di Inglese

PRINCIPIANTI LIV. EUROPEO A2

Docente: **Alessandra Raoni**, insegnante di lingue

Inizio corso: **martedì 16 marzo**

Durata corso: **15 ore**

Numero lezioni: **10**

Orario: **il mercoledì dalle 20.30 alle 22.00**

Sede del corso: **Centro Civico via Vespucci, Barberino di Mugello**

Quota di partecipazione: **€ 60; soci Coop, Pro-loco e 14-18enni € 55**

(max.6 partecipanti)

3. Corso di Inglese

INTERMEDIO LIV. EUROPEO B2

Docente: **Renata Lasalvia**, insegnante di Lingue

Inizio corso: **martedì 15 marzo**

Durata corso: **15 ore**

Numero lezioni: **10**

Orario: **il martedì dalle 20.30 alle 22.00**

Sede del corso: **Centro Civico via Vespucci, Barberino di Mugello**

Quota di partecipazione: **€ 60; soci Coop, Pro-loco e 14-18enni € 55**

(max.6 partecipanti)

4. Corso di Inglese

PRINCIPIANTI LIV. EUROPEO A2+

Docente: **Silvia Menicacci, esperta di lingue**

Inizio corso: **giovedì 17 marzo**

Durata corso: **15 ore**

Numero lezioni: **10**

Orario: **il giovedì dalle 20.30 alle 22.00**

Sede del corso: **Centro Civico via Vespucci, Barberino di Mugello**

Quota di partecipazione: **€ 60; soci Coop, Pro-loco e 14-18enni € 55**

(max.6 partecipanti)

5. Corso di disegno e pittura

Docente **Nikla Biagioli, pittrice**

Inizio del corso: **martedì 15 marzo**

Durata corso: **20 ore**

Numero lezioni: **10**

Orario: **il martedì dalle 17.00 alle 19.00**

Sede del corso: **Centro Civico via Vespucci, Barberino di Mugello**

Quota di partecipazione: **€ 60; soci Coop, Pro-loco e 14-18enni € 55**

(max.6 partecipanti)

Contenuti del corso: Il corso è rivolto a tutti coloro che sono interessati all'arte e a quanti vogliono migliorare la capacità di esprimere i sentimenti attraverso il disegno e la pittura. Disegno: conoscenza e nozioni di base: carta da disegno, matite a grafite, pastelli, carboncini, esercizi di tratteggio, Pittura: conoscenza e nozioni di base: colori primari e secondari, i pennelli, il loro uso diversificato, carta, cartoncini, cartoncini telati, tele.

6. Laboratorio di cucito

Docente: **Lucia Bartoloni**

Inizio del corso: **lunedì 14 marzo**

Durata corso: **20 ore**

Numero lezioni: **10**

Orario: **il lunedì dalle 17.00 alle 19.00**

Sede del corso: **Centro Civico via Vespucci**

Quota di partecipazione: **€ 65; soci Coop, Pro-loco e 14-18enni € 60**

(max.6 partecipanti)

Contenuti del corso: Cucire e riparare abiti, per contrapporsi alla società dell'usa e getta, creare oggetti con tessuti e scampoli di ogni tipo. Creare qualcosa con le proprie mani e nel contempo lavorare in gruppo. Lo spirito è quello di combattere la solitudine e, se possibile, rendersi utili a sé e agli altri

7 . Barberino e le sue chiese. Alla scoperta degli insediamenti religiosi nel territorio di Barberino di Mugello

Docente: **Carla Giuseppina Romby, storica dell'architettura
e Stefania Salomone, architetto**

Inizio corso: **giovedì 17 febbraio**

Durata corso: **6 ore**

Numero lezioni: **3**

Orario: **il giovedì dalle 18.00 alle 20.00**

Sede del corso: **Sala Vangi, Palazzo Pretorio, Barberino di Mugello**

Quota di partecipazione: **partecipazione libera**

Contenuti del corso: La duplice esperienza di ricerca, realizzata a Borgo San Lorenzo e a Scarperia e San Piero, conclusasi con la pubblicazione dei due volumi: "Chiese, cappelle e oratori di Borgo San Lorenzo e del suo territorio" e l'analogo volume sul territorio di Scarperia e San Piero, ci spinge a riproporre un nuovo percorso di formazione per una analoga ricerca nel territorio di Barberino di Mugello. L'invito a partecipare è rivolto a persone che nella vita privata svolgono o hanno svolto i ruoli più disparati: dall'operaio all'insegnante, dallo studente all'impiegata alla casalinga, non è richiesta alcuna formazione specifica, ma è invece fondamentale essere appassionati al proprio territorio e alla sua eredità culturale.

Sotto la guida della storica dell'architettura prof. Carla Giuseppina Romby e dell'architetta Stefania Salomone i partecipanti inizieranno un percorso di formazione/ricerca sul campo riguardo allo stato attuale del patrimonio ecclesastico locale, anche attraverso lo studio delle fonti archivistiche e bibliografiche. L'impegno personale e collettivo del gruppo di lavoro troverà poi concreta diffusione nelle comunità locali attraverso una pubblicazione analoga a quelle precedentemente realizzate.

7. Economia della solidarietà, riflessioni per preparare un futuro migliore

Docenti: **Beatrice Cerrino, Alberto Frassinetti, Maurizio Pallante, Licia Paglione**

Incontri del corso: **sabato 5 marzo**

Durata corso: **8 ore**

Numero lezioni: **4 conferenze: 5, 12, 19, 26 marzo**

Orario: **il sabato dalle 15,00**

Sede del corso: **Villa Pecori Giraldi, P.zzale Lavacchini 10, Borgo S. Lorenzo**

Quota di partecipazione: **€ 40**, singole conferenze € 10

Contenuti del corso: La bolla finanziaria degli anni 2008-2012, la pandemia, le misure contro l'inquinamento e il riscaldamento globale, la squilibrata distribuzione delle risorse tra paesi ricchi e paesi poveri rendono inevitabile il cambiamento dei criteri per valutare gli interventi economici. Questi profondi mutamenti ancora in corso riportano alla ribalta una economia diversa, attenta alla sostenibilità, all'equità, al rapporto tra le persone.

5 marzo ore 15,00: Come nasce la "scienza della pubblica felicità"

Beatrice Cerrino, DOCENTE E COORDINATRICE DEL SETTORE SCUOLE DELLA SCUOLA DI ECONOMIA CIVILE

12 marzo ore 15,00: L'arte di vivere insieme: il secondo manifesto del convivialismo

Licia Paglione, SOCIOLOGA, DOCENTE ALL'ISTITUTO UNIVERSITARIO SOPHIA

19 marzo ore 15,00: Prospettive di cambiamento dopo la pandemia

Maurizio Pallante, SAGGISTA, FONDATORE DEL MOVIMENTO PER LA DECRESCITA FELICE

26 marzo ore 15,00: L'economia civile oggi: buone pratiche, diffusione, difficoltà

Alberto Frassinetti, COFONDATORE E DOCENTE DELLA SCUOLA DI ECONOMIA CIVILE

8. Saper guardare la scultura

Docente: **Maria Luisa Vallomy, insegnante e scultrice**

Inizio del corso: **lunedì 28 febbraio**

Durata corso: **6 ore**

Numero lezioni: **4**, cadenza quindicinale: 28 febbraio, 14-28 marzo, 11 aprile

Orario: **il lunedì dalle 21,00 alle 22,30**

Sede del corso: **Biblioteca comunale, P.zza Garibaldi 10, Borgo S. Lorenzo**

Quota di partecipazione: **€ 35; soci Coop € 32**

(min.8 partecipanti)

Contenuti del corso: Riprendiamo il nostro racconto della storia della scultura: prima il diciannovesimo secolo, fra tradizione e rivolta, poi il ventesimo con i mutamenti caleidoscopici dell'arte moderna.

Gli straordinari sconvolgimenti delle teorie e delle tecniche dell'arte scultorea rispecchiano i travagli di un'epoca percorsa dall'inquietudine e, talvolta, segnata dall'angoscia del cambiamento.

9. La Firenze medievale: il Palazzo del Bargello e dintorni

Docenti: **Elisa Marianini, storica dell'arte**

Incontri del corso: **martedì 22 marzo**

Durata corso: **6 ore**

Numero lezioni: **4** (3 lezioni + 1 visita guidata)

Orario: **il martedì dalle 21 alle 22,30**

calendario visita da concordare in sede di corso

Sede del corso: **Biblioteca comunale, P.zza Garibaldi 10, Borgo S. Lorenzo**

Quota di partecipazione: **€ 35; soci Coop, Pro-loco e 14-18enni € 32**

(min.8 partecipanti)

Contenuti del corso: Il corso di tre lezioni e una visita guidata condurrà alla scoperta del cuore del centro storico della Firenze medievale, considerandone le più importanti opere d'arte presenti sotto l'aspetto architettonico, scultoreo e pittorico. Il corso è propedeutico per la visita guidata che si svolgerà, subito dopo la fine delle lezioni, oltre che nel Palazzo del Bargello, in un percorso in esterno finalizzato alla scoperta di testimonianze medievali dell'antica Florentia, quali è possibile leggere nell'intreccio regolare delle strade, nella permanenza di toponimi, nel perimetro curioso di alcune abitazioni e nelle antiche case-torri.

Oltre alle necessarie informazioni iconografiche e iconologiche relative alle opere presenti sarà considerata la storia di questi importanti luoghi.

10. Corso di inglese

PRINCIPIANTI LIV. EUROPEO A2

Docente: **Vincenzo Spinelli, insegnante di lingue**

Inizio corso: **lunedì 7 marzo**

Durata corso: **20 ore**

Numero lezioni: **12**

Orario: **il lunedì dalle 18,30 alle 20,10**

Sede del corso: **Via Sacco e Vanzetti 26, AULE AGENZIA FORMATIVA PROFORMA
Borgo S. Lorenzo**

Quota di partecipazione: **€ 73, soci Coop e 14-18enni € 68**

(min.8 – max.12 partecipanti)

11. Corso di Inglese

INTERMEDIO LIV. EUROPEO B1

Docente: **Silvia Poggiali, insegnante di lingue**

Inizio corso: **giovedì 24 febbraio**

Durata corso: **14 ore**

Numero lezioni: **8**

Orario: **il giovedì dalle 20,30 alle 22.10**

Sede del corso: **Via Sacco e Vanzetti 26, AULE AGENZIA FORMATIVA PROFORMA
Borgo S. Lorenzo**

Quota di partecipazione: **€ 55; soci Coop e 14-18enni € 50**

(min.8 – max.12 partecipanti)

12. *Conversazione in inglese* DAL LIVELLO **B1**

Docente: **Silvia Poggiali, insegnante di lingue**

Inizio corso: **giovedì 21 aprile**

Durata corso: **14 ore**

Numero lezioni: **8**

Orario: **il giovedì dalle 18,30 alle 20.10**

Sede del corso: **Via Sacco e Vanzetti 26, AULE AGENZIA FORMATIVA PROFORMA
Borgo S. Lorenzo**

Quota di partecipazione: **€ 55, soci Coop e 14-18enni € 50**
(min.8 – max.12 partecipanti)

13. *Corso di russo* PRINCIPIANTI LIV. EUROPEO **A1**

Docente: **Renata Innocenti, insegnante di lingue**

Inizio corso: **mercoledì 16 marzo**

Durata corso: **20 ore**

Numero lezioni: **12**

Orario: **il mercoledì dalle 20.30 alle 22.10**

Sede del corso: **Via Sacco e Vanzetti 26, AULE AGENZIA FORMATIVA PROFORMA
Borgo S. Lorenzo**

Quota di partecipazione: **€ 73, soci Coop e 14-18enni € 68**

14. Laboratorio di scrittura creativa

Docente: **Sergio Giuliattini**

Inizio del corso: **martedì 15 marzo**

Durata corso: **10 ore**

Numero lezioni: **10**

Orario: **il martedì dalle 18.30 alle 19.30**

Sede del corso: **Via Don Minzoni 17, presso sede UDEL, Borgo S. Lorenzo**

Quota di partecipazione: **€ 30, soci Coop e 14-18enni € 26**

(min.8 – max.10 partecipanti)

Contenuti del corso: La scrittura è e sarà un pretesto, uno strumento per convincere e stimolare a ridiventare o restare protagonisti della propria vita. Attraverso la scrittura riaffiorano la capacità di relazione, le esperienze, la creatività, l'immaginazione, le capacità cognitive per consentire alla fine l'emersione di consapevolezza di sé, autostima condivisione, capacità progettuale. Migliorare insomma la qualità della vita.

15. Una palestra per la mente: alleniamo il pensiero in una prospettiva ottimistica

Corso PAS avanzato

Docente: **Paola Panico, insegnante**

Inizio del corso: **mercoledì 9 febbraio**

Durata corso: **15 ore**

Numero lezioni: **10**

Orario: **il mercoledì dalle 18,00 alle 19,30**

Sede del corso: **Via Sacco e Vanzetti 26, AULE AGENZIA FORMATIVA PROFORMA
Borgo S. Lorenzo**

Quota di partecipazione: **€ 50, soci Coop € 45**
schede individuali di lavoro escluse

Contenuti del corso: Si ripropongono percorsi strutturati di esercizi di ginnastica mentale di complessità crescente che sollecitano specifiche funzioni del pensiero, attraverso il metodo PAS (Programma di Arricchimento Strumentale) ideato dal prof. Reuven Feuerstein. Il metodo offre a tutti la possibilità di adattarsi meglio alle situazioni nuove e complesse, di sviluppare la flessibilità mentale, di attivare il ragionamento sollecitando il pensiero ipotetico. E' utile anche per prevenire e/o ridurre gli effetti dell'invecchiamento, per modificare alcuni atteggiamenti mentali o per ricostruire quelli perduti. Offre uno strumento di riflessione anche a chi è perfettamente in grado di affrontare la vita quotidiana, ma desidera farlo in modo più dinamico e innovativo, guardando il mondo da una nuova prospettiva. L'intelligenza non è innata, né tanto meno statica, ma è un bene che tutti hanno e che si può sviluppare in virtù della plasticità e della plasmabilità delle strutture del nostro cervello. Alla base di tutto ciò vi è la fiducia che la struttura cognitiva di ogni essere umano sia modificabile e possa continuamente trasformare le potenzialità in nuove capacità.

16. Bottega di ascolto e di parola. Laboratorio di lettura ad alta voce.

Docente: **Anna Scalabrini, maestra di teatro e di dizione**

Inizio del corso: **giovedì 24 marzo**

Durata corso: **20 ore**

Numero lezioni: **10**

Orario: **il giovedì dalle 17,30 alle 19,30**

Sede del corso: **Via Sacco e Vanzetti 26, AULE AGENZIA FORMATIVA PROFORMA
Borgo S. Lorenzo**

Quota di partecipazione: **€ 55, soci Coop € 50**

(min.10 – max.14 partecipanti)

Contenuti del laboratorio: La Bottega di ascolto e di parola, realizzata in collaborazione con l'Associazione teatrale Arcoscenico, è indirizzata a tutti quelli che vogliono sgranchirsi il corpo e la mente, diventando più comunicativi e capaci di ascolto di sé e degli altri. E' strutturata in modo che ogni allievo sviluppi concentrazione, attenzione, capacità espressiva e interpretativa, ed aumenti la propria autostima. Attraverso la lettura ad alta voce impareremo ad usare la voce come veicolo di comunicazione delle nostre emozioni. La lettura drammatizzata ci donerà la soddisfazione di leggere con espressività e gusto per noi e per i nostri ascoltatori. La Bottega è un percorso da fare insieme ad altri, che divengono amici e compagni di una crescita collettiva e pone già fin dall'inizio le basi per una piccola e magica trasformazione. Quale che sia l'età e la convinzione che si ha di sé e delle proprie incertezze. Gli allievi della Bottega da anni sono presenti sul territorio e partecipano a iniziative di letture drammatizzate, che li portano a incontrare realtà sociali diverse con un reciproco arricchimento.

17. Cesteria: l'arte dell'intrecciare

Docente: **Daniela Mirri e Piero Bartolini, artigiani**

Inizio del corso: **giovedì 17 marzo**

Durata del corso: **9 ore**

Numero lezioni: **6**

Orario: **il giovedì dalle 18,00 alle 19,30**

Sede del corso: **Via Sacco e Vanzetti 26, AULE AGENZIA FORMATIVA PROFORMA
Borgo S. Lorenzo**

Quota di partecipazione: **€ 40; soci Coop e 14-18enni € 36**

(materiali inclusi / min.8 – max.10 partecipanti)

Contenuti del laboratorio: Artigiani esperti propongono i materiali naturali illustrando come si trattano per prepararli all'intreccio. Presentano poi le tecniche per realizzare cesti, canestri e panieri di varie forme e dimensioni, inizialmente con le tecniche più semplici portando prototipi già realizzati per facilitare il lavoro dei partecipanti che verranno seguiti passo passo in piccoli gruppi. Ognuno porterà con sé gli oggetti realizzati durante il laboratorio, ma anche le conoscenze per andare avanti da solo.

18. Storia della musica e dell'opera lirica. La scuola verista: Mascagni, Leoncavallo e Cilea

Docente: **Sabrina Malavolti Landi, Associazione Camerata de' Bardi**

Inizio del corso: **mercoledì 6 aprile**

Durata corso: **10 ore**

Numero lezioni: **10**

Orario: **il mercoledì dalle 16.00 alle 17.00**

Sede del corso: **Centro d'incontro, Piazza Dante 33,
Scuola di Musica comunale di Borgo San Lorenzo**

Quota di partecipazione: **€ 55, soci Coop e 14-18enni € 50**

(min.8 partecipanti)

IN COLLABORAZIONE CON L' ASSOCIAZIONE CAMERATA DE' BARDI

Contenuti del corso:

1. Vita di Giovanni Verga e la novella "Cavalleria rusticana"
2. Vita e opere di Pietro Mascagni
3. Analisi del melodramma "Cavalleria Rusticana"
4. Vita e opere di Ruggero Leoncavallo
5. Analisi del melodramma "Pagliacci"
6. Eugène Scribe, Ernest Legouvé e Francesco Cilea per il dramma "Adriana Lecouvreur"
7. "Adriana Lecouvreur" atto I
8. "Adriana Lecouvreur" atto II
9. "Adriana Lecouvreur" atto III
10. "Adriana Lecouvreur" atto IV

20. Firenze insolita e curiosa tra ville, palazzi e giardini

Docenti: **Lara Mercanti, architetto e Giovanni Straffi, storico dell'arte**

Inizio corso: **mercoledì 4 maggio**

Durata corso: **10 ore**

Numero lezioni: **5 (1 lezione + 4 visite guidate)**

Orario: **il mercoledì dalle 21.00 alle 23.00** (lezione)

visite secondo calendario sottosposto

Sede del corso: **Biblioteca comunale, P.zza Garibaldi 10, Borgo S. Lorenzo**
(lezione)

Quota di partecipazione: **€ 35; soci Coop e 14-18enni € 32**

(min.10 – max. 15 partecipanti)

Contenuti del corso: Un corso per conoscere Firenze attraverso ville, palazzi e giardini meno noti e meno celebrati, alcuni dei quali aperti in esclusiva per i partecipanti. Sarà un'occasione davvero unica e speciale per scoprire un'altra Firenze, diversa ma non meno ricca di storia e arte. Il corso si articolerà in cinque incontri, una lezione in aula e quattro visite culturali a ville e palazzi difficilmente visitabili e al di fuori dei tradizionali percorsi turistici e museali.

1) mercoledì 4 maggio ore 21,00: Incontro in Biblioteca: **Firenze e i palazzi del lungarno: una magnifica passeggiata virtuale all'insegna della bellezza!**

2) mercoledì 11 maggio ore 16,00: Visita: **Il quartiere di San Niccolò e il Giardino delle Rose**

3) mercoledì 18 maggio ore 16,00: Visita: **Apertura straordinaria di un magnifico Palazzo sul Lungarno: visita in esclusiva di Palazzo Gianfigliuzzi Bonaparte, scenografica residenza fiorentina di Alessandro Manzoni** (€ 7,00 a persona per l'ingresso)

4) lunedì 23 maggio ore 16,00 Visita: **Tra Firenze e Fiesole sulle tracce degli Alighieri e del "mirto di Dante": visita in esclusiva a Villa la Stella**

4) venerdì 27 maggio ore 16,00 Visita: **Una Villa urbana nel cuore di Firenze: Villa Royal e il quartiere di Barbano.**

21. Il nostro pianeta: problemi e prospettive

Docente: **Giacomo Tagliaferri**

Inizio del corso: **giovedì 31 marzo**

Durata corso: **10 ore**

Numero lezioni: **5 lezioni** (4 moduli)

Orario: **il giovedì dalle 21.00 alle 23.00**

Sede del corso: **Scuola media statale "Giovanni della Casa"**
Via Don Minzoni 15, Borgo San Lorenzo

Quota di partecipazione: **€ 60, soci Coop e 14-18enni € 50**
(min.8 partecipanti)

Contenuti del corso:

1° modulo Effetto serra cambiamenti climatici e nuovi modelli di sviluppo

Introduzione, spiegazione delle cause e delle conseguenze del riscaldamento globale. Alternative all'attuale modello di sviluppo (capitalistico/consumistico). Approfondimenti legati alle conseguenze

1° modulo (bis) L'atmosfera terrestre

Cos'è l'atmosfera, caratteristiche, funzioni, criticità antropogeniche

2° modulo Limiti planetari

Nel 2009 sono stati identificati nove sistemi fondamentali (Rockström*). Spiegazioni e approfondimenti di ogni "limite" > **1.** cambiamento climatico antropogenico (dovuto a GLOBAL WARMING) > **2.** acidificazione oceani > **3.** riduzione fascia di ozono stratosferico > **4.** modificazione cicli biogeochimici azoto e fosforo > **5.** utilizzo globale di acqua > **6.** cambiamenti utilizzo del suolo > **7.** perdita biodiversità > **8.** diffusione aerosol atmosferico > **9.** inquinamento da prodotti chimici antropogenici.

3° modulo Soluzioni e nuovi modelli di sviluppo

Alla luce delle problematiche insorte relativamente allo studio del riscaldamento globale e dei limiti dello sviluppo si affronteranno i temi legati alle possibili soluzioni, globali e locali, singole e di comunità.

22. Corso di giardinaggio: potature, innesti, talee, semine e rinvasature

Docente: **Roberto Ticci, perito agrario**

Inizio del corso: **sabato 19 marzo**

Durata del corso: **12 ore**

Numero lezioni: **4 (teoriche in aula e pratiche in serra e campo)**

Orario: **il sabato dalle 09,30 alle 12,30**

Sede del corso: **Istituto di istruzione superiore "Giotto Ulivi"
Borgo S. Lorenzo**

Quota di partecipazione: **€ 45, soci Coop e 14-18enni € 40**
(min.8 - max.15 partecipanti)

Contenuti del corso: Il corso, condotto da un tecnico esperto, si realizza nel periodo primaverile in collaborazione con l'Istituto Giotto Ulivi che mette a disposizione le proprie serre. Propone la conoscenza delle piante dal punto di vista morfologico e fisiologico, indispensabile per poter eseguire correttamente le potature nel giardino e nel campo su arbusti da fiore, siepi e olivi. Riguardo alla propagazione verranno condotte prove pratiche di preparazione di talee e sperimentata la tecnica degli innesti. Si affronterà anche il tema delle semine con la preparazione del terreno e la tecnica di rinvasatura delle piante.

23. Cesteria: l'arte dell'intrecciare

Docente: **Giuseppe Calamini e Giuseppe Perugini, artigiani cestai**

Inizio del corso: **giovedì 21 aprile**

Durata del corso: **12 ore**

Numero lezioni: **8**

Orario: **il giovedì dalle 21,00 alle 22,30**

Sede del corso: **Biblioteca comunale Via SS. Annunziata 2/4,
locali ex caserma, Firenzuola**

Quota di partecipazione: **€ 40; soci Coop, Ass.ne Artemisia,
Pro loco e 14-18enni € 36**

Contenuti del corso: Due artigiani esperti propongono i materiali naturali illustrando dove si possono trovare nel proprio ambiente e come si trattano per prepararli all'intreccio. Presentano poi le tecniche per realizzare cesti, canestri e panieri di varie forme e dimensioni, dai più semplici ai più complessi, portando prototipi già realizzati per facilitare il lavoro dei partecipanti che saranno seguiti passo passo in piccoli gruppi. Ognuno porterà con sé gli oggetti realizzati durante il laboratorio, ma anche le conoscenze per andare avanti da solo.

24. Laboratorio Contemporanea-Mente: i giovani nella società contemporanea, la Generazione ZETA, cittadini del villaggio globale

Docente: **Fiorenza Giovannini**

Incontri: **lunedì 9 maggio e lunedì 23 maggio**

Durata del corso: **3 ore**

Numero incontri: **2**

Orario: **il lunedì dalle 21.00 alle 22.30**

Sede del corso: **Biblioteca comunale Via SS. Annunziata 2/4,
locali ex caserma, Firenzuola**

Quota di partecipazione: **partecipazione libera**

(max.15 partecipanti)

Contenuti del laboratorio: I giovani cittadini della società globale, nativi digitali, presentano sensibilità, stili di pensiero e di immaginazione, comportamenti che si differenziano dalle generazioni precedenti. Visitiamo la cosiddetta "Generazione Z" attraverso i principali paradigmi della contemporaneità, osservando gli stili di pensiero e le modalità di comportamento che orientano i giovani cittadini.

25 . Il '300 a Firenze

Docente: **Forasassi Carlo**

Inizio corso: **giovedì 10 marzo**

Durata corso: **6 ore**

Numero lezioni: **4**

Orario: **il giovedì dalle 18.30 alle 20.00**

Sede del corso: **Circolo MCL "Insieme", Via Provinciale 17 S. Piero a Sieve**

Quota di partecipazione: **€ 28, soci Coop e 14-18enni € 25**

Contenuti del corso: Quattro incontri per riassumere molto velocemente il secolo di Dante, il secolo del "Fiorino", il secolo in cui Firenze era dovunque si produceva e dovunque si mercanteggiava. In meno di cento anni il piccolo libero comune toscano diventò faro di civiltà e di ricchezza per tutto il mondo allora conosciuto.

E' come rievocare un miracolo, un insieme di avvenimenti quasi irripetibili che aprirono le menti e le strade verso l'Umanesimo e il Rinascimento: Firenze, che in mezzo a lotte intestine e guerre quasi continue, con la sua abilità e fantasia e arte si espande in modo incredibile. Cercheremo anche noi, insieme, di fare un piccolo miracolo di conoscenza.

26. Erbe dei nostri boschi uso in cucina, piante alimentari e curative

Docente: **Morena Selva, esperta di botanica**

Inizio del corso: **venerdì 15 aprile**

Durata del corso: **10 ore**

Numero lezioni: **5**

Orario: **il venerdì dalle 16,30 alle 18,30**

Sede del corso: **Parrocchia SS. Jacopo e Filippo,
Via della Misericordia, Scarperia**

Quota di partecipazione: **€ 50, soci Coop e 14-18enni € 45**
(min.10 partecipanti)

Contenuti del corso: Molte sono le erbe spontanee che crescono nelle colline e nei campi vicino a casa, ma spesso non le conosciamo, ignorandone così gli usi in cucina, oltre ai benefici sulla salute che la tradizione riconosce: ogni stagione offre le sue piante e i suoi fiori, per la gioia e la salute di chi sa vederle e utilizzarle. Sotto la guida di una appassionata conoscitrice, osserveremo le piante che crescono vicino a noi, analizzando le caratteristiche e le proprietà delle più note, e ricordandone il significato curativo e la possibilità di utilizzarle creando in casa la nostra personale raccolta di erbe. Dopo la raccolta alcune piante potranno essere utilizzate fresche: crude in ottime insalate, oppure cotte per ripieni o frittate oppure per preparare tisane, oleoliti o tinture. Impareremo come seccarle, per farne una scorta da utilizzare durante l'anno. Nelle uscite per il riconoscimento e la raccolta, sarà utile dotarsi di materiali base per l'erborizzazione: un quaderno di appunti, utilissima anche una macchina fotografica, borsine di carta o cestini, forbici, coltello per togliere eventuali radici, e infine scarpe idonee!

27 . Dal castello al podere. Insediamenti e edifici mugellani dal Medioevo a Cafaggiolo

Docente: **Roberto Parenti, docente di archeologia**

Inizio corso: **martedì 29 marzo**

Durata corso: **8 ore** + visite

Numero lezioni: **4** + visite a siti archeologici del Mugello
da decidere durante il corso

Orario: **il martedì dalle 18.00 alle 19.30**

Sede del corso: **Circolo MCL "Insieme", Via Provinciale 17 S. Piero a Sieve**

Quota di partecipazione: **€ 38, soci Coop e 14-18enni € 35**

(min.8 partecipanti)

Contenuti del corso:

Le chiese e le pievi, accuratamente studiate nei libri pubblicati da UDEL, sono state costruite per accogliere persone, ma queste persone dove e come vivevano?

Castrum, curtis, terre nuove e case sparse: le testimonianze scritte. I resti materiali, dove sono e come sono.

Un cenno sulle murature, i sistemi costruttivi, materiali da costruzione, attrezzature. Gli strumenti archeologici: le prospezioni sul territorio, la lettura delle pareti, lo scavo archeologico.

Visite ai resti archeologici, lo scavo dei castelli (es. Montaccianico), le fattorie fortificate

28. Il libro dell'Apocalisse Il mondo finisce?

Docente: **Don Antonio Cigna, Parroco di Scarperia**

Inizio corso: **mercoledì 27 aprile**

Durata corso: **3 ore**

Numero lezioni: **2**

Orario: **il mercoledì dalle 18.30 alle 20.00**

Sede del corso: **Parrocchia SS. Jacopo e Filippo,
Via della Misericordia, Scarperia**

Quota di partecipazione: **partecipazione libera**

Contenuti del corso: L'Apocalisse di Giovanni, comunemente conosciuta come Apocalisse o Libro della Rivelazione, è l'ultimo libro del Nuovo Testamento e quindi l'ultimo della Bibbia cristiana, di cui costituisce uno dei testi più difficili da interpretare. Negli incontri si cercherà di avvicinarsi a questo libro e di capirne il linguaggio, caratterizzato da visioni, immagini e simboli. Un percorso che sotto la guida di Don Antonio ci aiuterà ad addentrarsi nei misteri di questo testo per capirne il significato più profondo.

29. Corso di disegno e acquerello naturalistico "Sottosopra"

Docente: **Laura Lotti**

Inizio corso: **venerdì 25 marzo**

Durata corso: **20 ore**

Numero lezioni: **10 lezioni**

Orario: **il venerdì dalle 15.30 alle 17.30**

Sede del corso: **Biblioteca Comunale di Vaglia, P.zza Demidoff 54, PRATOLINO**

Quota di partecipazione: **€ 60, soci Coop e 14-18enni € 55
escluso materiale**

(min.8 – max.12 partecipanti)

Contenuti del corso: Gioco di osservazione, riconoscimento e rappresentazione tra bulbose, rizomatose e tuberose. Il percorso laboratoriale, aperto a tutti coloro che amano semplicemente disegnare, si svolgerà alla riscoperta del mondo, vegetale e non, che sta sotto o sopra la terra in un girotondo di prodotti, a nostra scelta, da giardino o da cucina. Si svolgerà fuori all'aperto (disegno dal vero) e dentro, in biblioteca, per una ricostruzione naturalistica più tecnica.

30. Luoghi di culto santi e devozioni nel territorio di Vicchio: La metodologia di ricerca sul campo

Docente: **Marco Pinelli, storico dell'arte**

Incontri del corso: **giovedì 17 marzo**

Durata corso: **20 ore**

Numero lezioni: **10**

Orario: **il giovedì dalle 21.00 alle 23.00**

Sede del corso: **Biblioteca comunale "Giotto", P.zza Don Milani 7, Vicchio**

Quota di partecipazione: **€ 22, soci Coop e 14-18enni € 20**

Contenuti del corso: La duplice esperienza di ricerca, realizzata a Borgo San Lorenzo e a Scarperia e San Piero, conclusasi con la pubblicazione dei due volumi "Chiese, cappelle e oratori di Borgo San Lorenzo e del suo territorio" e l'analogo volume sul territorio di Scarperia e San Piero ci spinge a riproporre un nuovo percorso di formazione per una analoga ricerca nel territorio delle Pievi di Vicchio: San Giovanni Battista, San Cassiano in Padule e San Martino a Scopeto. L'invito a partecipare è rivolto a persone che nella vita privata svolgono o hanno svolto i ruoli più disparati: dall'operaio all'insegnante, dallo studente all'impiegata alla casalinga, non è richiesta alcuna formazione specifica, ma è invece fondamentale essere appassionati al proprio territorio e alla sua eredità culturale. Sotto la guida dello storico dell'arte prof. Marco Pinelli i partecipanti inizieranno un percorso di formazione/ricerca sul campo riguardo allo stato attuale del patrimonio ecclesiastico locale, anche attraverso lo studio delle fonti archivistiche e bibliografiche. L'impegno personale e collettivo del gruppo di lavoro troverà poi concreta diffusione nelle comunità locali attraverso una pubblicazione analoga a quelle precedentemente realizzate.



Visite e percorsi guidati a Firenze e dintorni

Febbraio/Giugno 2022





Visite e percorsi guidati a Firenze e dintorni

Febbraio/Giugno 2022

Responsabile dell'organizzazione delle visite guidate: **Elisabetta Banchi**

Le visite guidate sono **aperte a tutti i soci interessati**, che possono iscriversi **presso ogni Biblioteca** dei Comuni che collaborano con l'Università dell'Età Libera alla realizzazione del programma di educazione degli adulti. Nel caso di visite proposte all'interno di un corso che prevede una o più lezioni propedeutiche alla visita, è possibile iscriversi ad una o più visite anche al di fuori del corso; tuttavia in quel caso saranno accolte iscrizioni fino ad un massimo di 20 partecipanti ciascuna, con priorità ai corsisti.

Per il ritrovo l'appuntamento con i partecipanti è sempre direttamente davanti all'edificio che ospita il museo o la mostra oggetto della visita.

PER LA PARTECIPAZIONE E L'INGRESSO A MOSTRE E MUSEI È OBBLIGATORIO IL GREEN PASS RAFFORZATO

1. Il Museo di San Marco

Guida: **Caterina Tosi**

Ritrovo: **sabato 12 marzo, ore 09.45. in Piazza San Marco 3 davanti all'ingresso del museo**

Quota di partecipazione: **€ 20 comprensiva di visita guidata, biglietto di ingresso, prenotazione, auricolari per ricezione audio**
(min. 15 – max. 24 partecipanti)

Descrizione visita: Fra le mura dell'ex convento di San Marco un museo ricchissimo di spiritualità, storia e arte cittadine. Memorie domenicane raccontano la Firenze di Sant'Antonino Pirozzi e di Girolamo Savonarola, mentre l'eccezionale ciclo di affreschi e le opere su tavola di Beato Angelico, la Biblioteca di Michelozzo, il Cenacolo di Ghirlandaio si impongono quali capolavori indiscussi del Quattrocento fiorentino.

2. Mostra "Galileo Chini e il Simbolismo Europeo a Villa Bardini"

Guida: **Caterina Tosi**

Ritrovo: **sabato 9 aprile, ore 10.20 in Costa San Giorgio 2**

davanti all'ingresso del museo

Quota di partecipazione: **€ 14 comprensiva di visita guidata,**

biglietto di ingresso, prenotazione, auricolari per ricezione audio

(min. 12 – max. 18 partecipanti)

Descrizione visita: Villa Bardini riapre i suoi suggestivi spazi espositivi con una mostra dedicata a Galileo Chini: numerosi dipinti, disegni, illustrazioni e ceramiche documentano i primi venti anni di carriera dell'artista, il suo dialogo fecondo con i movimenti artistici europei di avanguardia che lo resero uno dei più importanti artisti italiani dell'epoca e ne assicurarono fama e successo a livello internazionale.

3. Mostra "Donatello, il Rinascimento" a Palazzo Strozzi

Guida: **Caterina Tosi**

Ritrovo: **sabato 14 maggio, ore 10.45 nel cortile di Palazzo Strozzi**

Quota di partecipazione: **€ 20 comprensiva di visita guidata,**

biglietto di ingresso, prenotazione, auricolari per ricezione audio

(min. 15 – max. 20 partecipanti)

Descrizione visita: Nella ormai consueta alternanza fra antico e moderno, Palazzo Strozzi apre le sue porte a Donatello, con "una mostra storica e irripetibile che mira a ricostruire lo straordinario percorso di uno dei maestri più importanti e influenti dell'arte italiana di tutti i tempi".

4. *Visita al Giardino di Boboli*

Guida: **Caterina Tosi**

Ritrovo: **sabato 11 giugno, ore 10,00 davanti all'ingresso di Palazzo Pitti**

Quota di partecipazione: **€ 20 comprensiva di visita guidata, biglietto di ingresso, prenotazione, auricolari per ricezione audio**

(min. 15 – max. 20 partecipanti)

Descrizione visita: Esempio fra i più grandiosi ed eleganti di giardino all'italiana, vero e proprio museo all'aria aperta per il numero eccezionale di opere scultoree e architettoniche: una passeggiata fra storia, arte e natura alla scoperta della ricchezza e del fascino di questo straordinario giardino nel cuore di Firenze.

5. *Firenze insolita e curiosa tra ville, palazzi e giardini* > CORSO N° 20

Descrizione visite: Un corso per conoscere Firenze attraverso ville, palazzi e giardini meno noti e meno celebrati, alcuni dei quali aperti in esclusiva per i partecipanti. Sarà un'occasione davvero unica e speciale per scoprire un'altra Firenze, diversa ma non meno ricca di storia e arte. Il corso si articolerà in cinque incontri, una lezione in aula e quattro visite culturali a ville e palazzi difficilmente visitabili e al di fuori dei tradizionali percorsi turistici e museali.

E' possibile iscriversi anche ad una o più visite singolarmente, presso ogni biblioteca dei comuni che collaborano con l'UDEL. Saranno accolte iscrizioni fino ad un massimo di 20 partecipanti.

La quota di partecipazione ad ogni visita per i non iscritti al corso è di € 8. Il ritrovo è direttamente davanti all'edificio oggetto della visita.

CALENDARIO VISITE

Mercoledì 11 maggio ore 16.00

5.1 > IL QUARTIERE DI SAN NICCOLÒ E IL GIARDINO DELLE ROSE

Costa San Giorgio 2, Firenze.

Mercoledì 18 maggio ore 16.00

**5.2 > APERTURA STRAORDINARIA DI UN MAGNIFICO PALAZZO SUL LUNGARNO:
VISITA IN ESCLUSIVA DI PALAZZO GIANFIGLIAZZI BONAPARTE, SCENOGRAFICA
RESIDENZA FIORENTINA DI ALESSANDRO MANZONI**

(€ 7 a persona per l'ingresso)

Lunedì 23 maggio ore 16.00

**5.3 > TRA FIRENZE E FIESOLE SULLE TRACCE DEGLI ALIGHIERI
E DEL "MIRTO DI DANTE": VISITA IN ESCLUSIVA A VILLA LA STELLA**

Via Cosimo il Vecchio zona Careggi raggiungibile solo in auto.
non è previsto alcun biglietto di ingresso trattandosi di una villa privata

Venerdì 27 maggio ore 16.00

**5.4 > UNA VILLA URBANA NEL CUORE DI FIRENZE:
VILLA ROYAL E IL QUARTIERE DI BARBANO**



Premessa sull'apprendimento delle lingue

Nell'Università dell'Età Libera l'insegnamento delle lingue è orientato in modo accentuato verso l'apprendimento della lingua come strumento di comunicazione tra persone: quindi la lingua parlata e ascoltata, specie nei livelli A1 e 2 e B1, avrà la priorità sulla lettura e scrittura. E' importantissimo rompere fin dal primo approccio un handicap tutto italiano: aver studiato a scuola per anni una lingua straniera e non saper interloquire in semplici conversazioni nel linguaggio quotidiano. E' sotto gli occhi di tutti quanto i giovani immigrati parlino l'inglese con una scioltezza invidiabile per un italiano medio, diplomato o anche laureato... Naturalmente non saranno trascurate né la conoscenza della grammatica, né la competenza di lettura e scrittura.

L'offerta delle lingue è aperta anche agli studenti di scuola secondaria o universitari, che vogliono migliorare la scioltezza della comunicazione nella lingua che stanno studiando oppure aggiungere un'ulteriore lingua alle loro competenze. Nella società globalizzata e interculturale che viviamo già, le competenze linguistiche sono in primo piano tra le abilità richieste, dovunque uno viva e qualsiasi lavoro faccia! L'Università dell'Età Libera, nell'ambito del suo impegno di educazione degli adulti in Mugello, risponde alla crescente domanda dei corsi di lingua arricchendo la qualità e la gamma delle lingue da apprendere insieme, piacevolmente, anche divertendosi, in piccolo gruppo.

Non sempre però è possibile costituire in ogni Comune, specie nei più piccoli, la presenza di tutti i livelli: in questo caso si invitano gli interessati ad iscriversi nel Comune più vicino.

Un elemento di qualità è costituito dal prevedere livelli differenziati a seconda del livello di partenza di ognuno: per aiutare ciascuno ad individuarlo facciamo riferimento al QCER

LIVELLO A1:

Riesce a comprendere ed utilizzare espressioni familiari di uso quotidiano e formule molto comuni per soddisfare bisogni di tipo concreto. Sa presentare se stesso/a e altri ed è in grado di porre domande su dati personali e rispondere a domande analoghe (il luogo dove abita, le persone che conosce, le cose che possiede). E' in grado di interagire in modo semplice purché l'interlocutore parli lentamente e chiaramente e sia disposto a collaborare.

LIVELLO A2:

Riesce a comprendere frasi isolate ed espressioni di uso frequente relative ad ambiti di immediata rilevanza (es. informazioni di base sulla persona e sulla famiglia, acquisti, geografia locale, lavoro). Riesce a comunicare in attività semplici e di routine che richiedano uno scambio di informazioni semplice e diretto su argomenti familiari e abituali. Riesce a descrivere in termini semplici aspetti del proprio vissuto e del proprio ambiente ed elementi che si riferiscono a bisogni immediati.

LIVELLO B1:

E' in grado di comprendere i punti essenziali di messaggi chiari in lingua standard su argomenti familiari che affronta normalmente al lavoro, a scuola, nel tempo libero ecc. Se la cava in molte situazioni che si possono presentare viaggiando in una regione dove si parla la lingua in questione. Sa produrre testi semplici e coerenti su argomenti che gli siano familiari o siano di suo interesse. E' in grado di descrivere esperienze e avvenimenti, sogni, speranze, ambizioni, di esporre brevemente ragioni e dare spiegazioni su opinioni e progetti

LIVELLO B2:

E' in grado di comprendere le idee fondamentali di testi complessi su argomenti sia concreti sia astratti, comprese le discussioni tecniche nel proprio settore di specializzazione. E' in grado di interagire con relativa scioltezza e spontaneità tanto che l'interazione con un parlante nativo si sviluppa senza eccessiva fatica e tensione. Sa produrre testi chiari ed articolati su un'ampia gamma di argomenti ed esprimere un'opinione su un argomento di attualità, esponendo i pro e i contro delle diverse opzioni.



UNIVERSITÀ DELL'ETÀ LIBERA DEL MUGELLO

Via Don Minzoni 17

50032 Borgo San Lorenzo (FI)

udelbs191@gmail.com

Tel. 055.8458718

www.universitaliberamugello.it

blog: <http://udelmugello.myblog.it>

 [udelmugello](https://www.facebook.com/udelmugello)

unicopfirenze

Sezione Soci **Borgo San Lorenzo**
Sezione Soci **Barberino di Mugello**